

PLANTA DE COBERTURA - BLOCO TÉCNICO
ESCALA 1:75

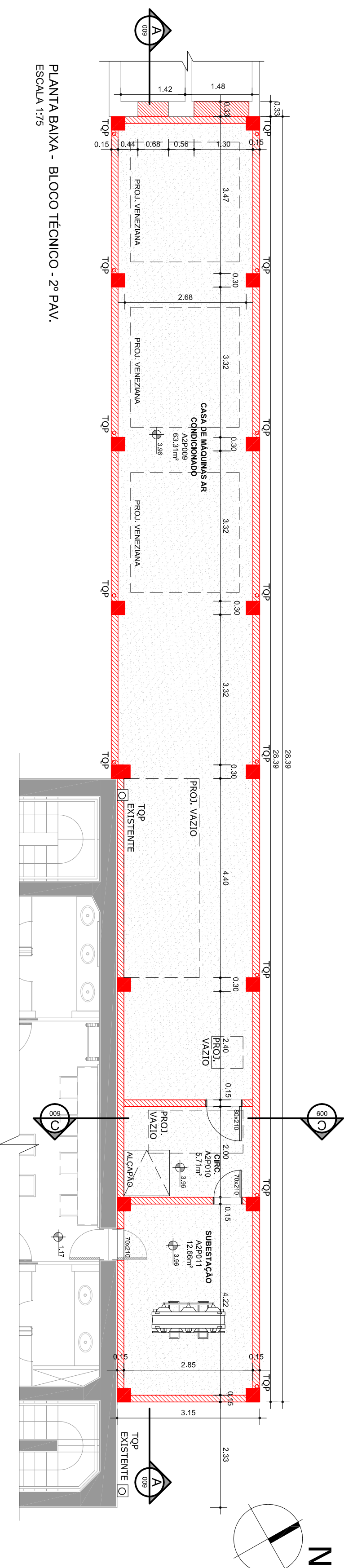

PLANTA BAIXA - BLOCO TÉCNICO - 2º PAV
ESCALA 1:75

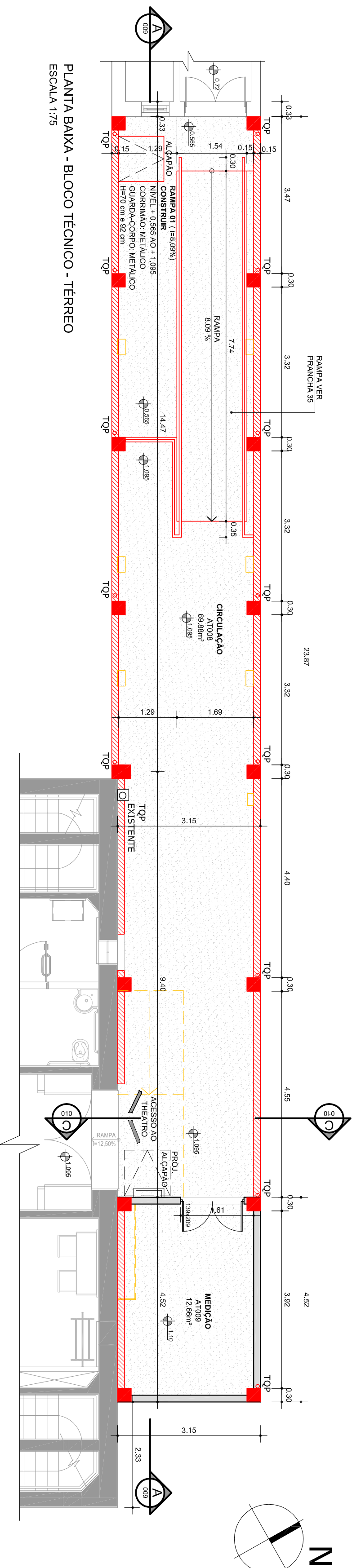

PLANTA BAIXA - BLOCO TÉCNICO - TÉRREO
ESCALA 1:75

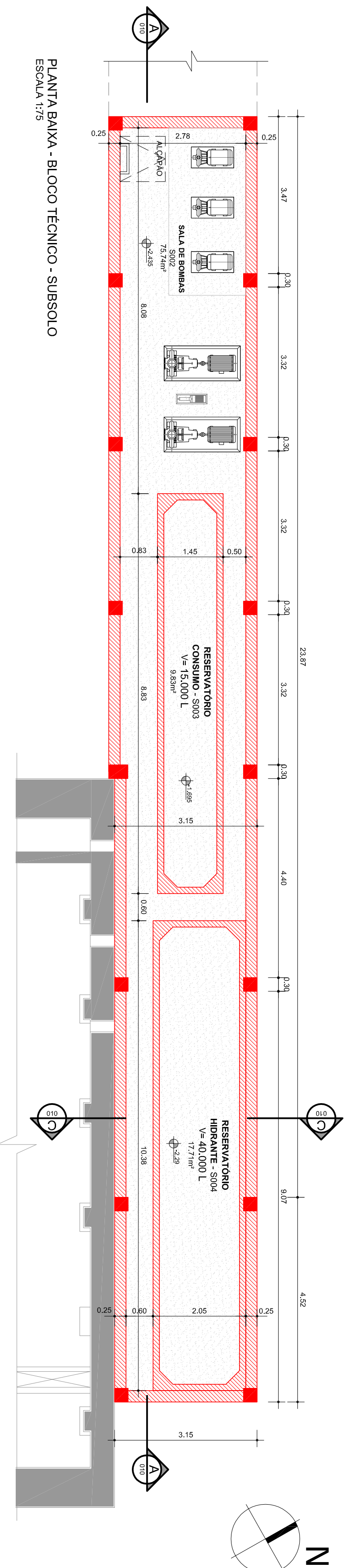

PLANTA BAIXA - BLOCO TÉCNICO - SUBSOLO
ESCALA 1:75

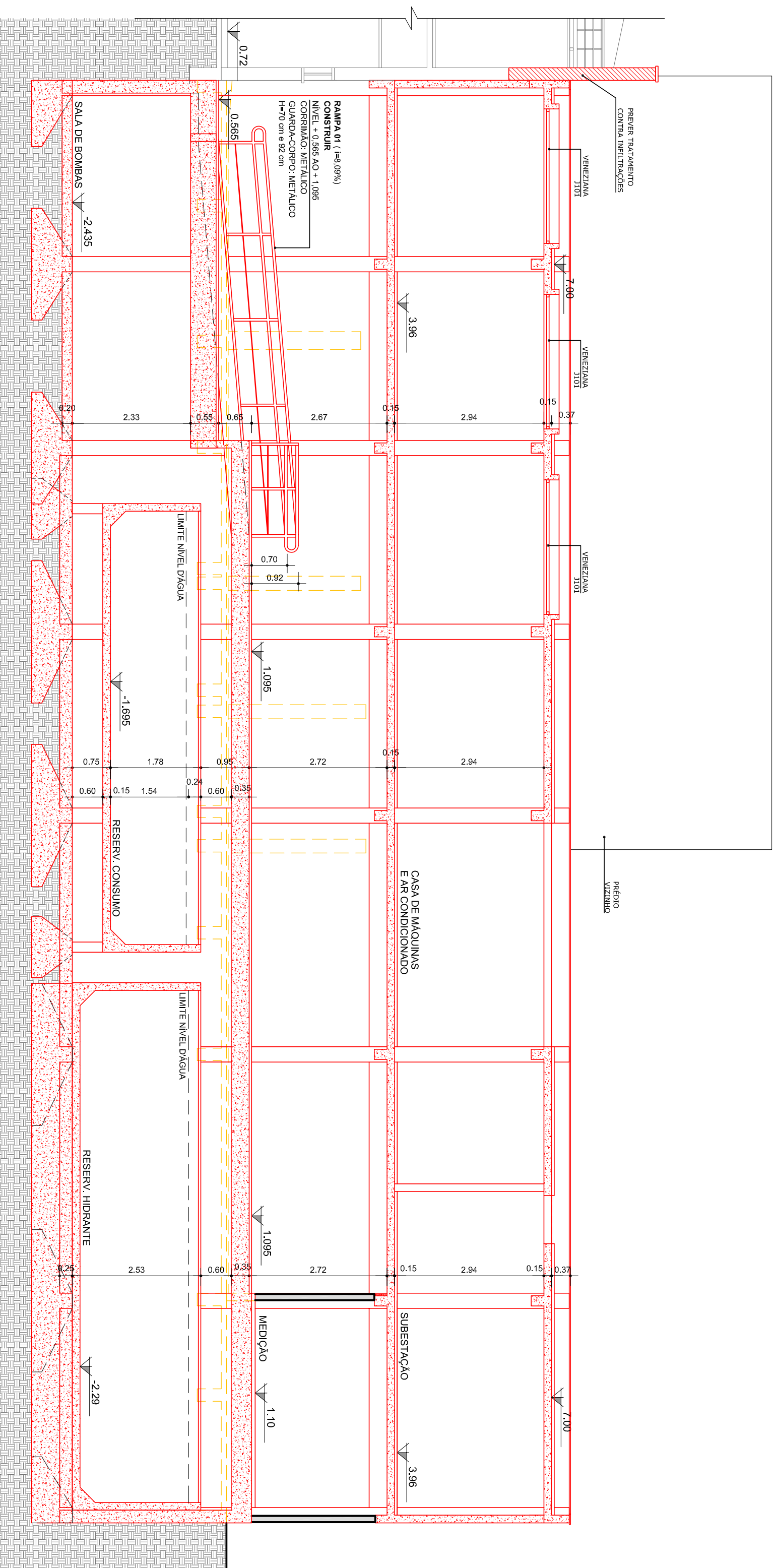

CORTE AA'
ESCALA 1:75

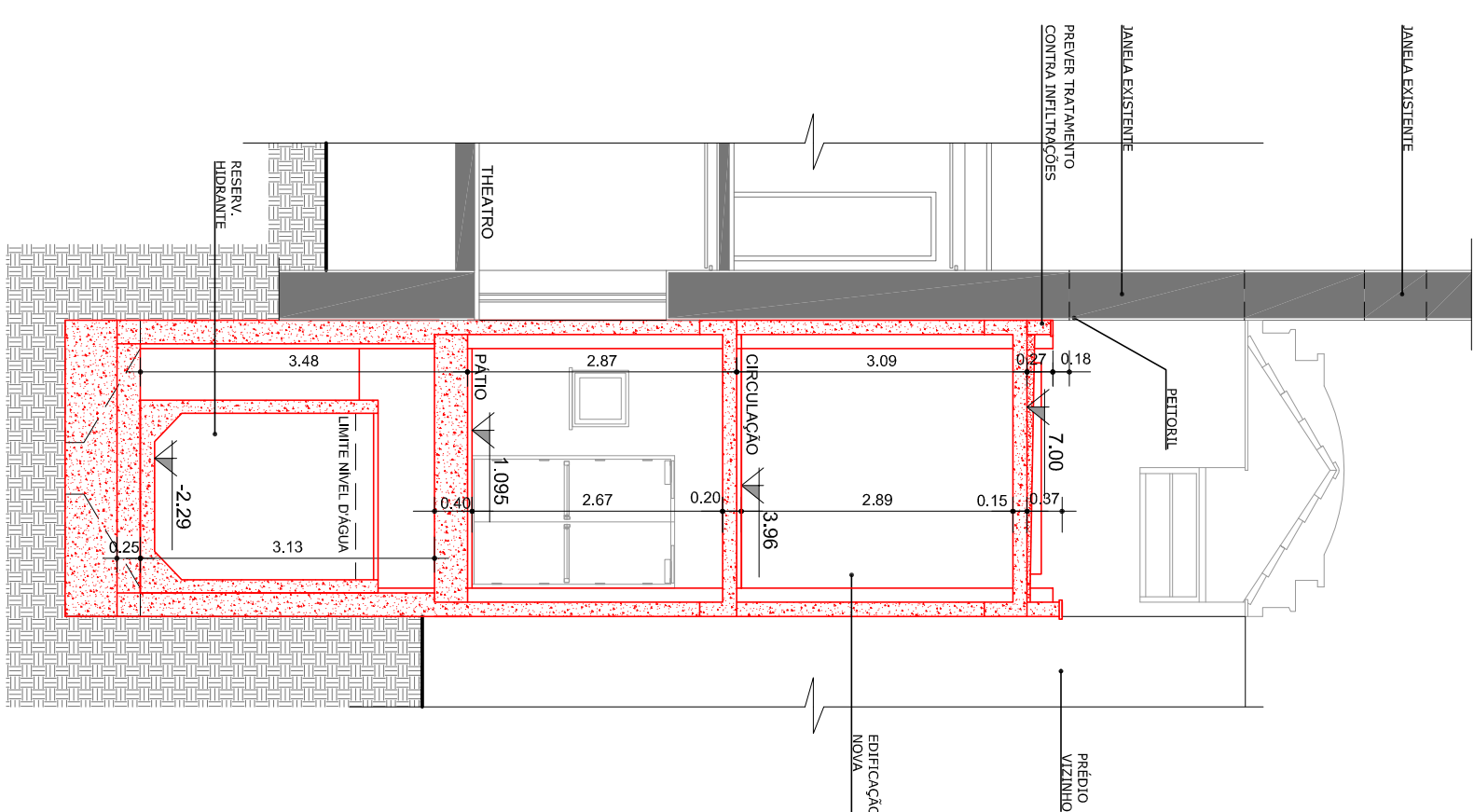













CORTE CC'
ESCALA 1:75

PLANILLA DE DIAGNÓSTICO Y PLAN DE MEJORAMIENTO						
PISO						
Nº DE PROYECTO	DESCRIPCION	MATERIAL IDENTIFICADO	RECURSOS COMPLEMENTARIOS	ALÍNEA DE MEJORAMIENTO	INDICADORES	ÁREA (M ²)
2002	SALA DE PROYECTOS	-	-	INSTRUMENTOS DE TRABAJO DE GRUPO	INSTRUMENTOS	75.74
2003	RECURSOS EDUCATIVOS	-	-	INSTRUMENTOS DE TRABAJO DE GRUPO	INSTRUMENTOS	9.83
2004	RECURSOS EDUCATIVOS	-	-	INSTRUMENTOS DE TRABAJO DE GRUPO	INSTRUMENTOS	12.71
2005	INSTRUMENTOS DE TRABAJO DE GRUPO	-	-	INSTRUMENTOS DE TRABAJO DE GRUPO	INSTRUMENTOS	69.88
2006	INSTRUMENTOS DE TRABAJO DE GRUPO	-	-	INSTRUMENTOS DE TRABAJO DE GRUPO	INSTRUMENTOS	12.66
2009	INSTRUMENTOS DE TRABAJO DE GRUPO	-	-	INSTRUMENTOS DE TRABAJO DE GRUPO	INSTRUMENTOS	62.11
2010	CARTEL DE TRABAJO DE GRUPO	-	-	INSTRUMENTOS DE TRABAJO DE GRUPO	INSTRUMENTOS	5.71
2011	INSTRUMENTOS DE TRABAJO DE GRUPO	-	-	INSTRUMENTOS DE TRABAJO DE GRUPO	INSTRUMENTOS	12.66
20112	INSTRUMENTOS DE TRABAJO DE GRUPO	-	-	INSTRUMENTOS DE TRABAJO DE GRUPO	INSTRUMENTOS	29.50
TOTAL AREA MEJORADA						29.50
TOTAL AREA CONSERVADA						29.50

PLANALTA DE QUALIDADE / TABELA REQUISITOS						
ID REQUISITO	DESCRIÇÃO	FORMA			CLASSIFICAÇÃO	Nº DE REQ.
		MATERIAL REQUISITO	ESTRUTUR CONSTRUTIVO	USO E RECURSOS		
3002	SALA DE ENCONTROS	-	-	EXISTÊNCIA DE RECURSOS PARA CONFERÊNCIA DE MATERIAIS	INSUFICIENTE	7/5,4
3003	CONDOMÍNIO	-	-	EXISTÊNCIA DE RECURSOS PARA CONFERÊNCIA DE MATERIAIS	INSUFICIENTE	9/8,3
5004	RELAÇÃO DEBIDO	-	-	EXISTÊNCIA DE RECURSOS PARA CONFERÊNCIA DE MATERIAIS	INSUFICIENTE	17/1,1
4008	CONDIÇÃO	-	-	USO DE CONCRETO ARMADO	INSUFICIENTE	6/8,8
4009	METODO	USO DE MATERIAIS	RECURSOS (POM)	EXISTÊNCIA DE RECURSOS PARA CONFERÊNCIA DE MATERIAIS	12/6,6	
4209	CONDIÇÃO	-	-	EXISTÊNCIA DE RECURSOS PARA CONFERÊNCIA DE MATERIAIS	INSUFICIENTE	6/3,1
42010	CONDIÇÃO	-	-	EXISTÊNCIA DE RECURSOS PARA CONFERÊNCIA DE MATERIAIS	INSUFICIENTE	5/1,1
42011	SUBSTITUIÇÃO	-	-	EXISTÊNCIA DE RECURSOS PARA CONFERÊNCIA DE MATERIAIS	12/6,6	
TOTAL DE REQUISITOS						
TOTAL DAS CONDIÇÕES						
						39/20,0

[illegible]

LEGENDA	PISOS
 EXISTENTE	 CIMENTO ALISADO
 A CONSTRUIR	 ENTREVANOS
 ALVENARIA A CONSTRUIR	 PISO DE MARMORE
 OBRASIA A CONSTRUIR	 40x40 cm
 A OBRAISIA	 LADRILHO IDRALISADO
	 MADEIRA
	 LADRILHO
	 TACO DE MADEIRA

ARQUIVOS REFERENCIAIS			
ARQUIVO	ETAPA	AUTOR	DATA
L-18-SEPT-ADMINISTRATIVO	Investigamento Criminal	Esc. Tde. da Sec. Municipal de Cultura de Polícia	ABR/2004
DA_1_2_3_4_5_6_7_8_9_10_11_12_13_14_15_16_17_18_19_20_21_22_23_24_25_26_27_28_29_30_31_32_33_34_35_36_37_38_39_40_41_42_43_44_45_46_47_48_49_50_51_52_53_54_55_56_57_58_59_60_61_62_63_64_65_66_67_68_69_70_71_72_73_74_75_76_77_78_79_80_81_82_83_84_85_86_87_88_89_90_91_92_93_94_95_96_97_98_99_100_101_102_103_104_105_106_107_108_109_110_111_112_113_114_115_116_117_118_119_120_121_122_123_124_125_126_127_128_129_130_131_132_133_134_135_136_137_138_139_140_141_142_143_144_145_146_147_148_149_150_151_152_153_154_155_156_157_158_159_160_161_162_163_164_165_166_167_168_169_170_171_172_173_174_175_176_177_178_179_180_181_182_183_184_185_186_187_188_189_190_191_192_193_194_195_196_197_198_199_200_201_202_203_204_205_206_207_208_209_210_211_212_213_214_215_216_217_218_219_220_221_222_223_224_225_226_227_228_229_230_231_232_233_234_235_236_237_238_239_240_241_242_243_244_245_246_247_248_249_250_251_252_253_254_255_256_257_258_259_260_261_262_263_264_265_266_267_268_269_270_271_272_273_274_275_276_277_278_279_280_281_282_283_284_285_286_287_288_289_290_291_292_293_294_295_296_297_298_299_300_301_302_303_304_305_306_307_308_309_310_311_312_313_314_315_316_317_318_319_320_321_322_323_324_325_326_327_328_329_330_331_332_333_334_335_336_337_338_339_340_341_342_343_344_345_346_347_348_349_350_351_352_353_354_355_356_357_358_359_360_361_362_363_364_365_366_367_368_369_370_371_372_373_374_375_376_377_378_379_380_381_382_383_384_385_386_387_388_389_390_391_392_393_394_395_396_397_398_399_400_401_402_403_404_405_406_407_408_409_410_411_412_413_414_415_416_417_418_419_420_421_422_423_424_425_426_427_428_429_430_431_432_433_434_435_436_437_438_439_440_441_442_443_444_445_446_447_448_449_450_451_452_453_454_455_456_457_458_459_460_461_462_463_464_465_466_467_468_469_470_471_472_473_474_475_476_477_478_479_480_481_482_483_484_485_486_487_488_489_490_491_492_493_494_495_496_497_498_499_500_501_502_503_504_505_506_507_508_509_510_511_512_513_514_515_516_517_518_519_520_521_522_523_524_525_526_527_528_529_530_531_532_533_534_535_536_537_538_539_540_541_542_543_544_545_546_547_548_549_550_551_552_553_554_555_556_557_558_559_560_561_562_563_564_565_566_567_568_569_570_571_572_573_574_575_576_577_578_579_580_581_582_583_584_585_586_587_588_589_590_591_592_593_594_595_596_597_598_599_600_601_602_603_604_605_606_607_608_609_610_611_612_613_614_615_616_617_618_619_620_621_622_623_624_625_626_627_628_629_630_631_632_633_634_635_636_637_638_639_640_641_642_643_644_645_646_647_648_649_650_651_652_653_654_655_656_657_658_659_660_661_662_663_664_665_666_667_668_669_670_671_672_673_674_675_676_677_678_679_680_681_682_683_684_685_686_687_688_689_690_691_692_693_694_695_696_697_698_699_700_701_702_703_704_705_706_707_708_709_710_711_712_713_714_715_716_717_718_719_720_721_722_723_724_725_726_727_728_729_730_731_732_733_734_735_736_737_738_739_740_741_742_743_744_745_746_747_748_749_750_751_752_753_754_755_756_757_758_759_760_761_762_763_764_765_766_767_768_769_770_771_772_773_774_775_776_777_778_779_780_781_782_783_784_785_786_787_788_789_790_791_792_793_794_795_796_797_798_799_800_801_802_803_804_805_806_807_808_809_810_811_812_813_814_815_816_817_818_819_820_821_822_823_824_825_826_827_828_829_830_831_832_833_834_835_836_837_838_839_840_841_842_843_844_845_846_847_848_849_850_851_852_853_854_855_856_857_858_859_860_861_862_863_864_865_866_867_868_869_870_871_872_873_874_875_876_877_878_879_880_881_882_883_884_885_886_887_888_889_890_891_892_893_894_895_896_897_898_899_900_901_902_903_904_905_906_907_908_909_910_911_912_913_914_915_916_917_918_919_920_921_922_923_924_925_926_927_928_929_930_931_932_933_934_935_936_937_938_939_940_941_942_943_944_945_946_947_948_949_950_951_952_953_954_955_956_957_958_959_960_961_962_963_964_965_966_967_968_969_970_971_972_973_974_975_976_977_978_979_980_981_982_983_984_985_986_987_988_989_990_991_992_993_994_995_996_997_998_999_1000_1001_1002_1003_1004_1005_1006_1007_1008_1009_1010_1011	Diagn. e Epidemiológico	Esc. Tde. da Sec. Municipal de Cultura de Polícia	JUL/2012
Org. TRA_Arq_PP_2003_R02	Projeto Básico	Sob. Assessorado	JAN/2015

00	EMISSÃO INICIAL		
ÍNDICE	Descrição	PROJETO	APROV. DATA
			03/06/2015

[illegible]